

Market ▲ 0.5 ▼ 0.12

Oil ▲ 2.45 ▼ 0.96

Index ▲ 1.56

ATELIER

NEOVALO ET SON ÉCOSYSTÈME

L'ÉQUIPE DE L'ATELIER

Aline MICHON

*Direction marketing et commerciale
Dirigeante de l'unité SI clients*

Marc LE SIGNOR

*Direction marketing et commerciale
Dirigeant de l'unité valorisation des ventes*

DÉROULÉ DE L'ATELIER

OBJECTIFS

- + PRÉSENTER L'ÉCOSYSTÈME DE LA FACTURATION ACTUEL ET CIBLE
- + PRÉSENTER LES OBJECTIFS, LES FONCTIONNALITÉS ET LES BÉNÉFICES ATTENDUS DE NEOVALO
- + ECHANGER AVEC LES PARTICIPANTS SUR LES PROCHAINES ÉVOLUTIONS

AGENDA

1. L'ÉCOSYSTÈME DE LA FACTURATION
2. NEOVALO
3. LES INTERACTIONS AVEC LES AUTRES SI
4. ECHANGES

L'ÉCOSYSTÈME DE LA FACTURATION

DIFFÉRENTS TYPES DE PRESTATIONS

LES SERVICES PROPOSÉS ET LEUR VALORISATION

SNCF RÉSEAU PROPOSE DIFFÉRENTS TYPES DE SERVICES :

- + Des prestations minimales (PM) :
 - La redevance de réservation, due par tout client attributaire de capacité (RR),
 - La redevance de circulation, acquittée par les entreprises ferroviaires après circulation effective (RC)
 - La redevance pour l'accès aux installations de traction électrique, payée par tous les trains utilisant ces installations (RCE)
- + La redevance quai (RQ) pour les trains de voyageurs
- + Des prestations d'usage des infrastructures de service (RCTE, voies de service etc.)
- + Des prestations complémentaires (PC) (RFE, prestations SI etc.)
- + Des prestations connexes (accès réseau de télécommunications, études de faisabilité, etc.)

CALCUL ET VALORISATION DES PRESTATIONS

- + Les redevances sont calculées à partir d'unités d'œuvre issues des systèmes d'information de SNCF Réseau (principalement SKM ou sillon- km et TKM ou train-km) ou externes (pour les déclaratifs).
- + La valorisation de ces unités d'œuvre se fait par l'application du barème en vigueur tel que défini dans le DRR (et son annexe DRG) publié à l'automne de l'année A-2, et détermine le montant de la redevance à facturer au demandeur.

LES SI ACTUELS EN LIEN AVEC LA FACTURATION

SERVICE ANNUEL 2017

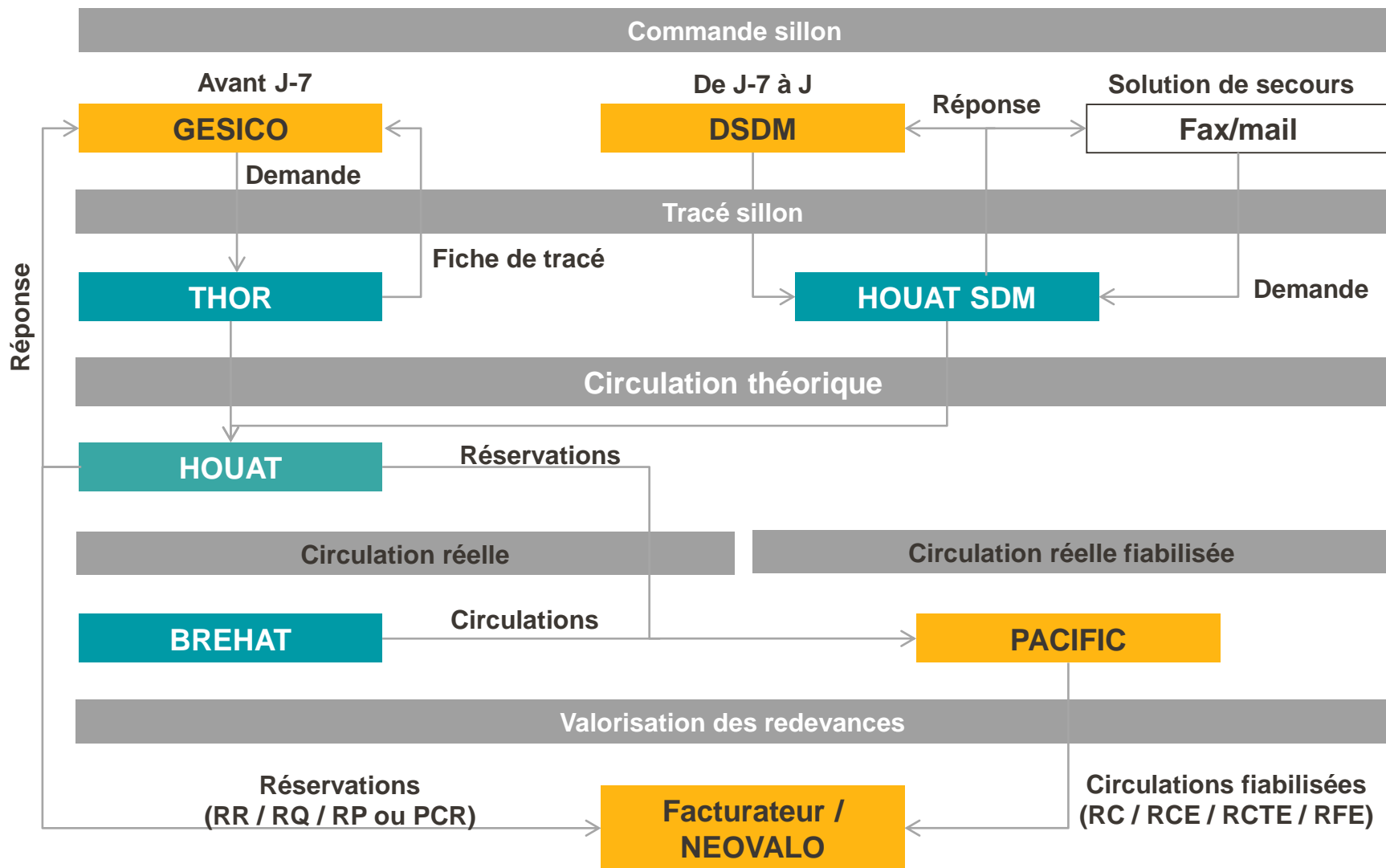

Légende : Outil de l'entreprise historique

Outil conçu par SNCF Réseau

NEOVALO

LES FONCTIONNnalités DE NEOVALO

UNE SOLUTION PORTEUSE DE FONCTIONNnalités ENRICHIES AUTOUR DU MOTEUR DE VALORISATION

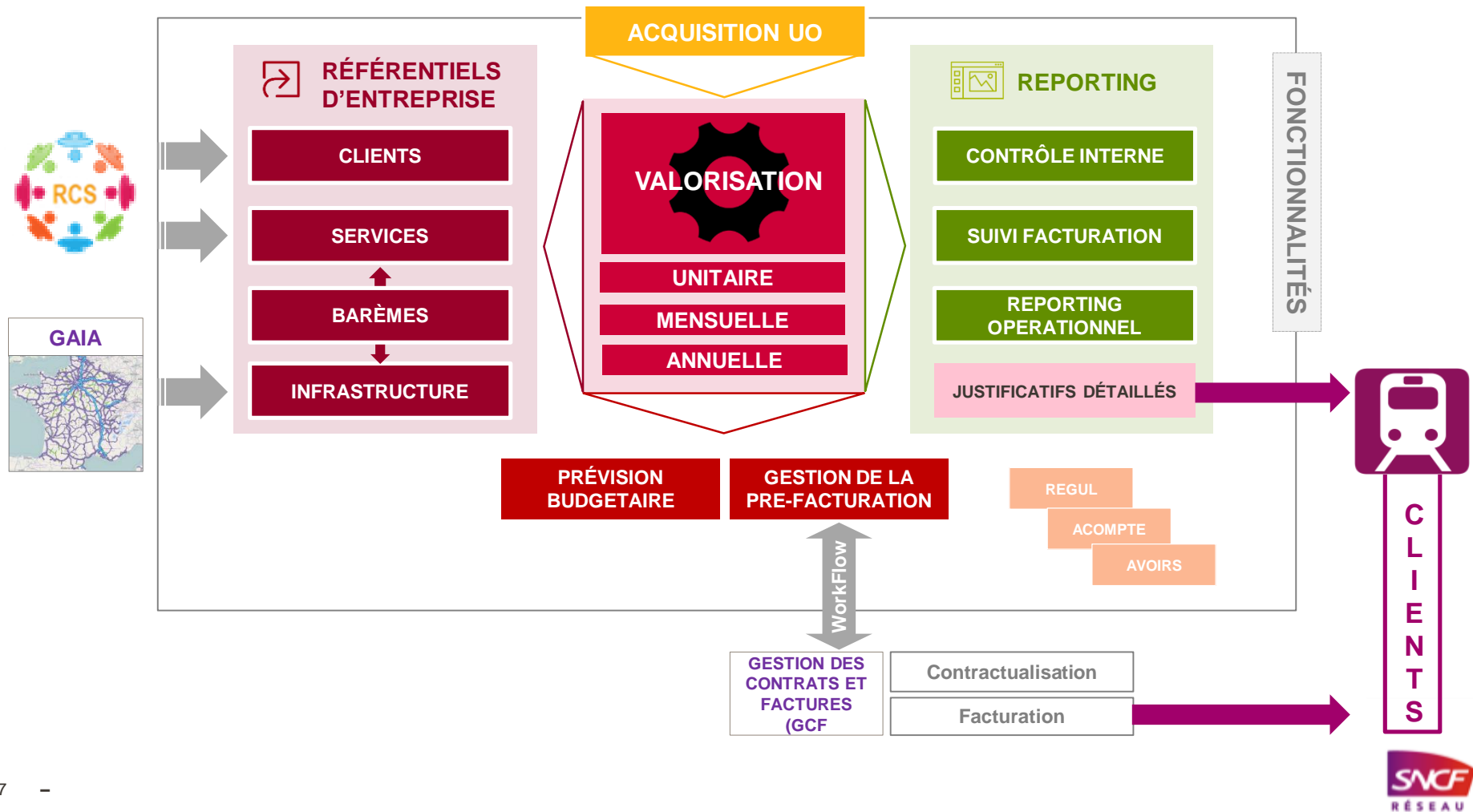

TRAJECTOIRE DE DÉPLOIEMENT

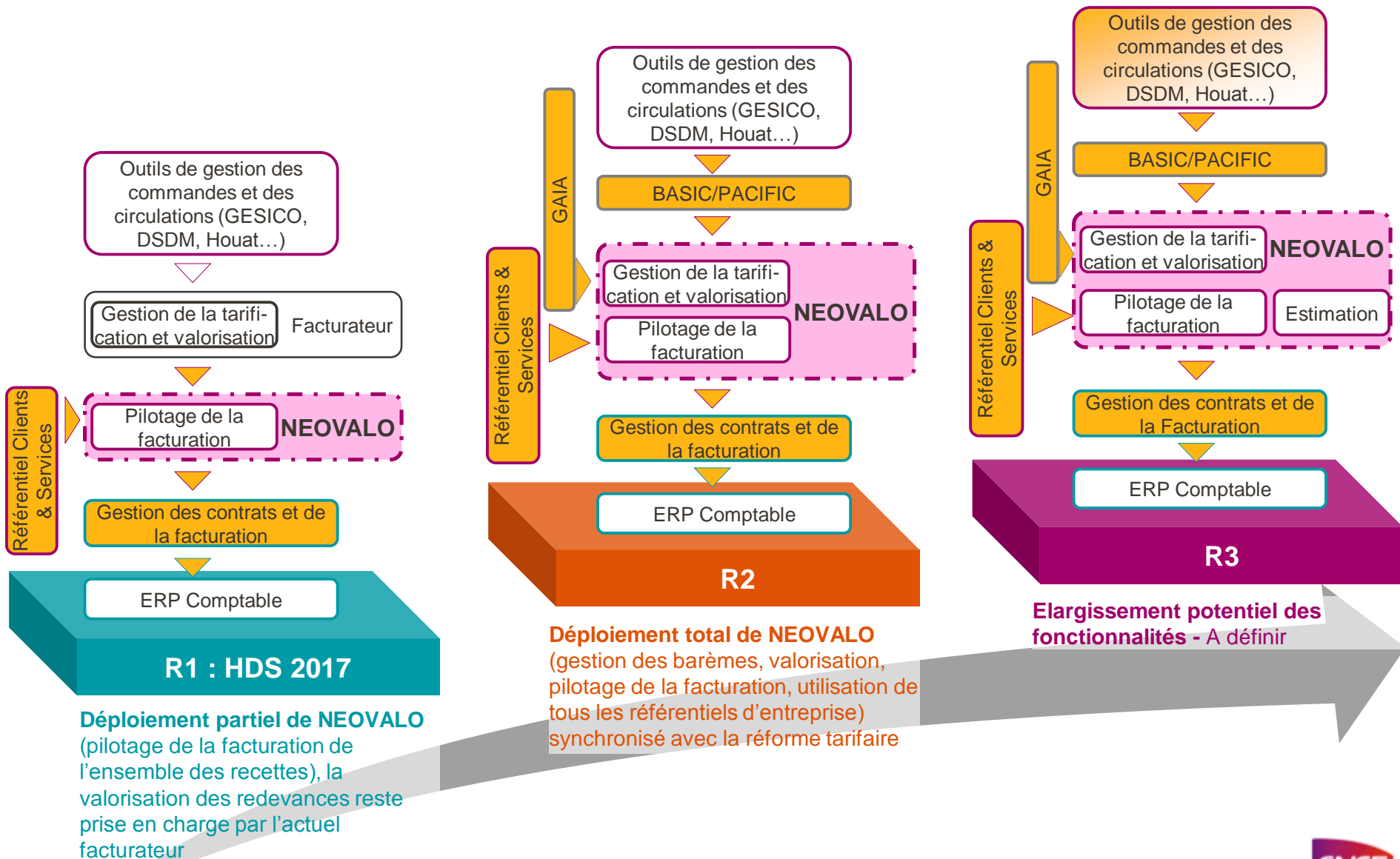

BÉNÉFICES ATTENDUS

DES BÉNÉFICES ATTENDUS À COURT ET MOYEN TERME POUR LES CLIENTS

LES GRANDS ENJEUX

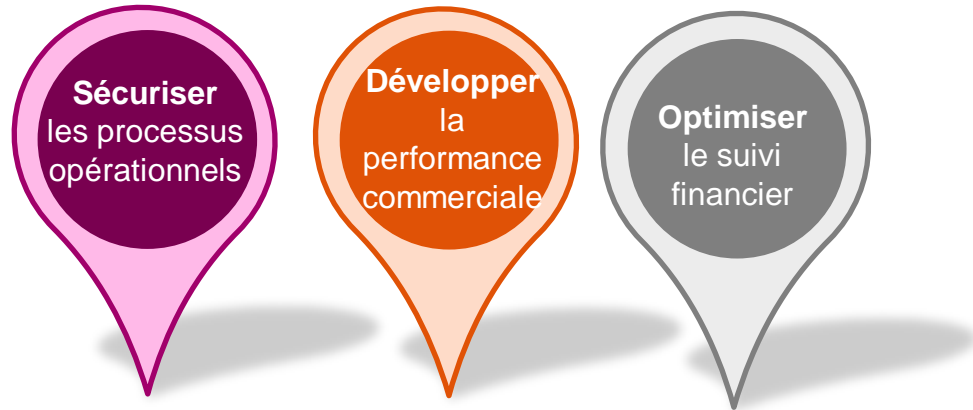

LES BÉNÉFICES POUR LES CLIENTS

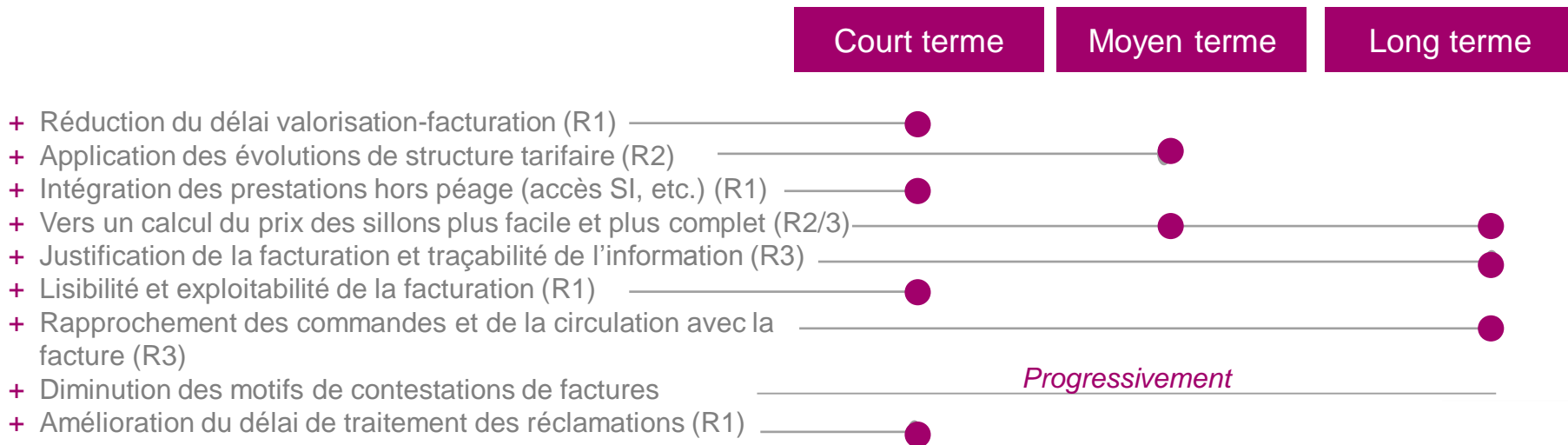

DES CHANGEMENTS OPÉRATIONNELS

LES FACTURES ONT ÉVOLUÉ AVEC NEOVALO (1/2)

DEPUIS LA FACTURE PROVISIONNELLE DE LA 2^{ÈME} QUINZAINE DE DÉCEMBRE 2016, LE FORMAT DE LA FACTURE QUE VOUS RECEVEZ A CHANGÉ SENSIBLEMENT :

- + Le n° de facture à mentionner dans vos échanges se situe en haut à gauche de la facture. **(1)** La structure du n° de facture ne change en revanche pas.
- + La facturation repose désormais sur une nouvelle nomenclature de service que vous verrez apparaître sur les lignes de factures en plus de la redevance **(2)**
- + Enfin, le tableau de synthèse est supprimé et n'est plus joint à la facture puisque des justificatifs détaillés (JD) de synthèse sont mis à disposition depuis l'HDS 2016 sur votre espace du Portail Client.

Page 1/2

SNCF
RÉSEAU

POLE FINANCES ET ACHATS
15-17 rue Jean-Philippe Rameau
CS 80001
93418 LA PLAINE ST DENIS cedex
+33 (0)1 85 57 95 67

Adresse opérationnelle

1

Facture N° FPRR16001575	Date de facture	27/09/2016
-------------------------	-----------------	------------

REDEVANCES D'UTILISATION DU RESEAU FERRE NATIONAL
(application du décret n° 97-446 du 5 mai 1997)
Au titre du barème publié dans le Document de Référence du Réseau pour l'horaire de service 2016.
Pour vos prestations du mois de janvier 2016.

Objet de la facturation	Montant HT
Réservation (ressources élémentaires de ligne) Redevance de réservation - Provision	131 113,44 €
Réservation (ressources élémentaires de ligne) Redevance de réservation - Reprise d'acompte	-26 222,69 €
Réservation (ressources élémentaires de ligne) Redevance de réservation - Remboursement forfaitaire de l'acompte	-100,00 €

Total hors taxes	104 790,75 €
TVA (20,00%)	20 958,15 €
Total TTC	125 748,90 €
Date d'échéance	06/11/2016

Références bancaires	
Nom	SNCF RESEAU PEA
IBAN	FR75300203962000021690750
Banque	Société Générale
BIC	SOGEFRPP

Il ne sera pas consenti d'escompte en cas de paiement avant la date limite de règlement.
Seul stipulations différentes du contrat, toute somme non payée à l'échéance prévue donne lieu, sans mise en demeure préalable, au paiement d'intérêts de retard au taux de la Banque Centrale Européenne (BCE) majoré de 10 points.
Le montant de l'indemnité forfaitaire pour frais de recouvrement due à SNCF RÉSEAU en cas de retard de paiement s'élève à 40 euros.

Référence Client	Code direction
Identifiant TVA	
N° commande client	

SNCF RÉSEAU
15-17 rue Jean-Philippe Rameau
CS 80001 - 93418 LA PLAINE ST DENIS CEDEX
TÉL. : +33 (0)1 71 82 80 00
RCS Paris B 412 280 737 - SIRET 412 280 737 20375 - NAF 5221Z
N° de TVA intracommunautaire : FR 73 412 280 737

Coupon à joindre à votre règlement

Code client	
Client	
Facture N°	
Montant	
Payable au	

DES CHANGEMENTS OPÉRATIONNELS

LES FACTURES ONT ÉVOLUÉ AVEC NEOVALO (2/2)

L'ACTUEL FACTURATEUR RESTE NÉANMOINS OPÉRATIONNEL

+ Il continue de valoriser les redevances relatives à l'HDS 2017.

LE PROCESSUS DE L'ACOMPTÉ ET DE FACTURES PROVISIONNELLES RESTE INCHANGÉ. LE FICHIER DES SILLONS-JOURS ÉLIGIBLES VOUS EST COMMUNIQUÉ PAR MAIL AU FORMAT XLS.

A	B	C	D	E	F	G	H	I	J	K	L	M	N	O	P	Q	R	S	T	U	V	W	X	Y
Année de p	Mois de p	Identifiant f	Norm Client	Segmentat	Segmentat	Code TCT	Numéro de	Date de départ	Code CI or	Code CH c	Libellé CI o	Code CI de	Code CH c	Libellé CI d	Code Red	Nombre d'i	Montant	Statut Sillon	Classemer	Etat demar	Demande	Sillon mod	Eligible	acompte
2018	12	MX27ZH		FRET	FRET HOF FCB	50290	14/12/2018	17:20:00	286013	RL	LILLE DELI	611657	CN	ST JORY	RR	946,6	1416,19	ABSENT	null	null	null	Non	Non	
2018	12	MX27ZH		FRET	FRET HOF FCB	61494	14/12/2018	17:33:00	752717	TR	MARSEILL	286013	RL	LILLE DELI	RR	1157,4	1023,28	ABSENT	null	null	null	Non	Non	
2018	12	MX27ZH		FRET	FRET HOF FCB	50940	14/12/2018	18:42:00	611657	CN	ST JORY	271387	PT	VALENTI	RR	818,1	992,73	ABSENT	null	null	null	Non	Non	

DEPUIS JANVIER 2017 POUR LE MOIS DE PRESTATION DE DÉCEMBRE 2016, EN COMPLÉMENT DE VOTRE FACTURE, VOUS CONTINUEZ ÉVIDEMMENT DE RECEVOIR LES JUSTIFICATIFS DÉTAILLÉS.

- + Les modalités de récupération ne changent pas, les justificatifs sont mis à disposition dans votre répertoire CFT.
- + Leur format change légèrement pour gagner en lisibilité et en exploitabilité : vous retrouverez les mêmes informations que celles qui vous étaient transmises préalablement en xml, mais au format csv.
- + Par ailleurs un nouveau type de justificatif vous sera prochainement mis à disposition : le Justificatif de Synthèse (somme des redevances applicables à un sillon). Ce nouveau document est en cours de tests par nos équipes projet.

LES INTERACTIONS AVEC LES AUTRES SI

UN SI ACCÈS RÉSEAU RATIONALISÉ À HORIZON CIBLE

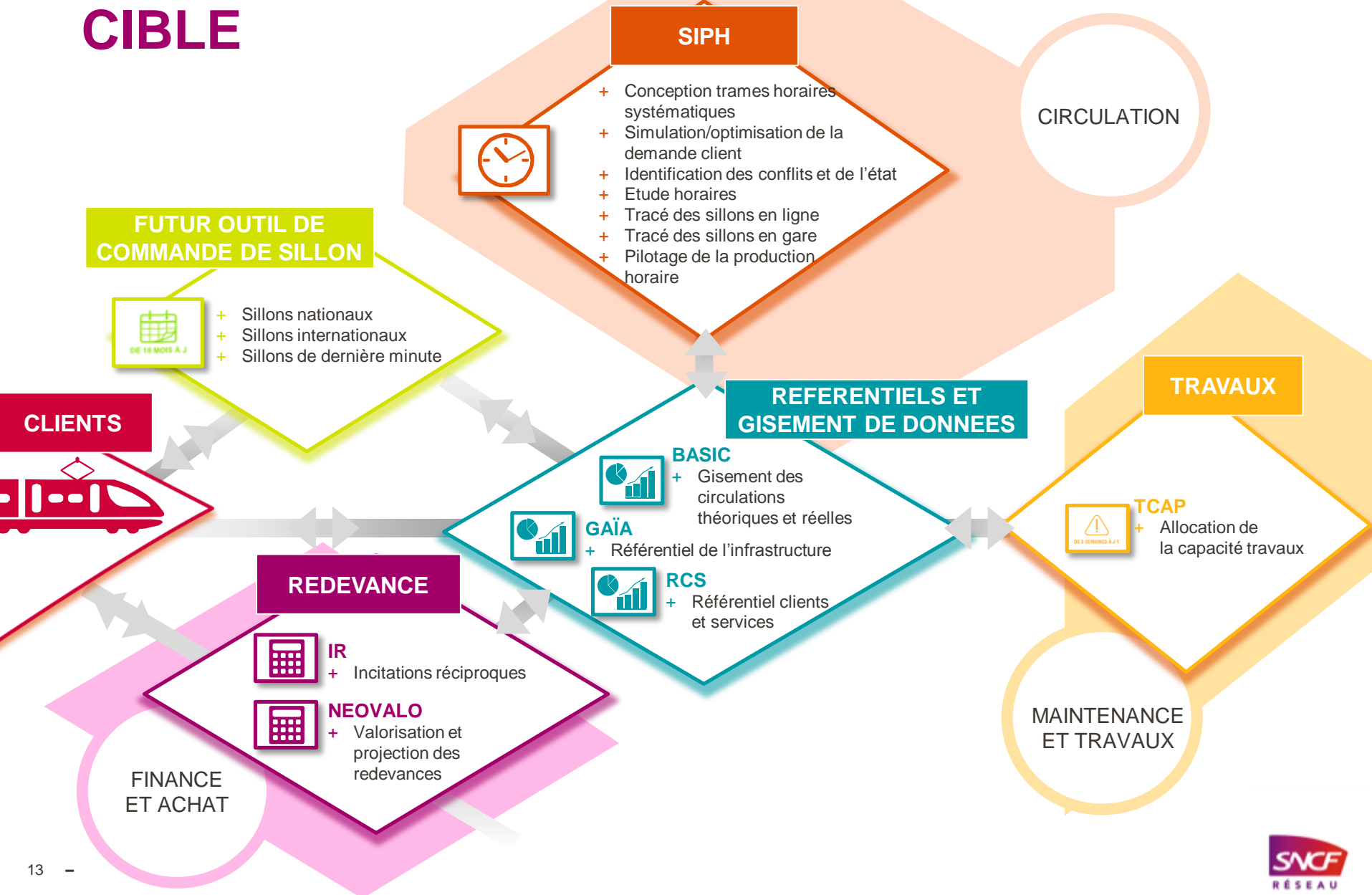

ECHANGES ET RÉACTIONS

MERCI